Union Internationale des Avocats
International Association of Lawyers
Unión Internacional de Abogados

Comitato nazionale italiano

SCUOLA DI ALTA FORMAZIONE
SPECIALISTICA
COMITATO ITALIANO UIA

SECONDO CORSO BIENNALE DI ALTA FORMAZIONE

SETTORE DEL DIRITTO INTERNAZIONALE

(art. 3 c. 1 lett. f) DM 144/2015 integrato dal DM 163/2020)

CORSO DI DIRITTO DEL COMMERCIO INTERNAZIONALE

INTERNATIONAL BUSINESS LAW

COMMERCIAL CONTRACTS, FOREIGN INVESTMENTS & DISPUTE RESOLUTION METHODS

BIENNIO 2024-2025

Con il patrocinio di

UNIDROIT

Ordine degli Avvocati di Firenze

Ordine degli Avvocati di Milano

Ordine degli Avvocati di Torino

Ordine degli Avvocati di Verona

In collaborazione con

the British Institute of Florence dal 1917

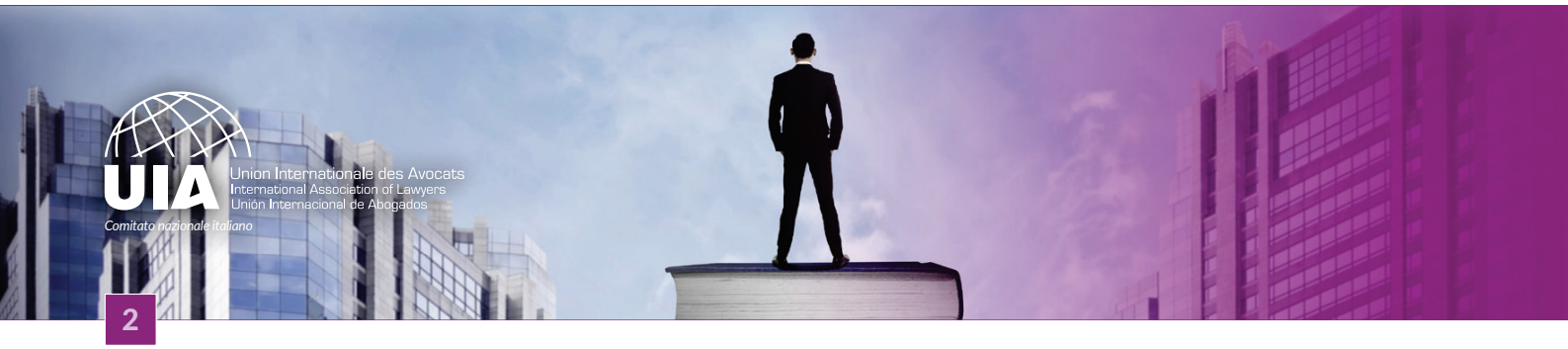

COMITATO SCIENTIFICO

Prof. Paola Lucarelli, *Università degli Studi di Firenze, Coordinatrice del Corso*

Prof. Avv. Ugo Draetta, *Università Cattolica di Milano*

Prof. Avv. Fabrizio Marrella, *Università Cà Foscari, Venezia*

Avv. Paolo Lombardi, *Foro di Torino, Past-President, UIA Private International Law Commission*

Avv. Claudio Coggiatti, *Foro di Roma, Presidente Comitato nazionale italiano UIA*

Avv. Aldo Bulgarelli, *Foro di Verona*

Avv. Giovanni Villari, *Foro di Messina, membro di nomina SSA*

COMITATO DI GESTIONE

Avv. Carlo Mastellone, *Direttore, Foro di Firenze, Vice-President UIA*

Avv. Mario Napoli, *Vice-Direttore, Foro di Torino*

Avv. Lavinia Savini, *Segretario, Foro di Bologna, membro del Comitato di Presidenza UIA*

Avv. Corrado DeMartini, *Tesoriere, Foro di Roma, Past-President UIA*

Avv. Giovanni Arena, *Foro di Messina, membro di nomina SSA*

RELATORI

Prof. Avv. Vicente Bagnoli, *Mackenzie University - Law School, Vicente Bagnoli Advogados, São Paulo*

Prof. Filip Balcerzak, *Adam Mickiewicz University in Poznań, SSW Pragmatic Solutions, Warsaw*

Avv. Piero Bellante, *Foro di Verona*

Prof. Paolo Bertoli, *Università degli Studi dell'Insubria*

Prof. Giacomo Biagioni, *Università degli Studi di Cagliari*

Prof. Avv. Paolo Biavati, *Università degli Studi di Bologna*

Prof. Leonardo Borlini, *Università Bocconi di Milano*

Prof. Avv. Fabio Bortolotti, *Foro di Torino, BBM Studi Legali associati Buffa, Bortolotti & Mathis, Presidente IDI - International Distribution Institute*

Avv. Silvia Bortolotti, *Foro di Torino, BBM Studi Legali associati Buffa, Bortolotti & Mathis*

Avv. Aldo Bulgarelli, *Foro di Verona*

Avv. Roberto Calabresi, *Foro di Firenze*

Avv. Benedetta Cappiello, *Dipartimento di Diritto Pubblico Italiano e Sovranazionale, Università Statale di Milano*

Prof. Avv. Sergio Carbone, *Professore Emerito Università di Genova*

Avv. Andrea Carlevaris, *Foro di Roma, Bonelli Erede, Presidente AIA Assoc. Italiana Arbitrato, già Segretario Generale della Corte Internazionale di Arbitrato della Camera di Commercio Internazionale (ICC) di Parigi*

Avv. Enrico Castaldi, *Foro di Milano e Avocat au Barreau de Paris, Castaldi Partners*

Prof. Avv. Renzo Riccardo Cavalieri, *Università Cà Foscari, Venezia, Studio legale Bonelli Erede, Milano*

Nathalie Cazeau, *Cazeau & Associés, Parigi, Vice President of the UIA Commission on International sale of Goods*

Avv. Antonio Ciavatta, *Executive Counsel, Int. Trade Compliance & TPS Compliance Leader Baker Hughes, Firenze*

Prof. Avv. Roberta Clerici, *Università degli Studi di Milano Statale*

Avv. Emilio Cucchiara, *Partner Deloitte Legal*

Prof. Avv. Francesco D'Angelo, *Università degli Studi di Firenze*

Avv. Claudia Del Re, *Foro di Firenze, Professore a contratto Università degli Studi di Firenze*

Avv. Stefano Dindo, *Foro di Verona, Dindo Zorzi & Associati*

Avv. Pierfrancesco C. Fasano, *Foro di Milano, Aria Grace Law CIC*

Avv. Mariaelena Giorcelli, *Presidente Commissione UIA Vendita Internazionale di Merce, Studio Legale Bortolotti, Mathis & Associati, Torino*

Avv. Jean-Marc Gollier, *Chair of CCBE Environment and Climate Change Committee/ Comité Environnement et changement climatique*

Prof. Massimiliano Granieri, *Università degli Studi di Brescia*

Avv. Michele Ius, *Group Head of Contracts - Danieli & C. Officine Meccaniche SpA*

Prof. Nicole Lazzerini, *Università degli Studi di Firenze*

Avv. Fabio Liguori, *Foro di Milano, Studio Legale Nunziante Magrone*

Prof. Aldo Ligustro, *Università degli Studi di Foggia*

Prof. Avv. Ettore Maria Lombardi, *Università degli Studi di Firenze*

Avv. Paolo Lombardi, *Foro di Torino, Past-President, UIA Private International Law Commission, ELEXI Studio Legale*

Prof.ssa Olivia Lopes Pegna, *Università degli Studi di Firenze*

Avv. Eduardo Lorenzetti Marques, *Studio Lorenzetti Marques, São Paulo, Milano, Buenos Aires, President, UIA Foreign Investment Commission*

Prof. Paola Lucarelli, *Università degli Studi di Firenze, Coordinatrice del Corso*

Avv. Roberto Luzi Crivellini, *Macchi di Cellere Gangemi, Verona*

Avv. Georgia Magno, *VP & General Counsel, Industrial & Energy Technology, Baker Hughes*

Prof. Avv. Maria Chiara Malaguti, *Presidente UNIDROIT*

Prof. Avv. Alberto Malatesta, *Università Cattaneo-LIUC di Castellanza*

Susanne Margossian, *Past-President, UIA International Sale of Goods Commission, General Counsel and Head of Legal Department, UP International, Geneva*

Prof. Avv. Fabrizio Marrella, *Università Cà Foscari, Venezia*

Avv. Pietro Mastellone, *Foro di Firenze*

Avv. Michael McIlwrath MDisputes, *Chair - Governing Body for Dispute Resolution Services ICC, Professore a contratto Università Bocconi*

Prof. Avv. Giovanni Meruzzi, *Ordinario di Diritto commerciale dell'Università di Verona, Avvocato in Verona*

Avv. Giovanni Minuto, *Bonelli Erede, Milano*

Avv. Arnaldo Mitola, *Allen & Overy, Luxembourg*

Prof. Avv. Francesco Munari, *Università degli Studi di Genova, Partner Deloitte Legal*

Prof Alberto Musso, *Università di Bologna*

Avv. Mario Napoli, *Foro di Torino*

Dr. Christoph Oertel. Maître en Droit (Paris I), *LL.M. (Köln/Paris), Rechtsanwalt President, UIA Contracts Law Commission, Brödermann Jahn Rechtsanwaltsgesellschaft mbH, Hamburg, Germany*

Prof. Federico Ortino, *The Dickson Poon School of Law, King's College London*

Prof. Avv. Lorenzo Federico Pace, *Università degli Studi del Molise*

Avv. Marco Padovan, *Foro di Milano*

Avv. Alberto Pasino, *Zunarelli Studio Legale Associato, Sede di Trieste, President, UIA Transportation Law Commission*

Patricia Peterson, *Chartered Arbitrator, FCIArb, CEDR Accredited Mediator, Member of the Paris, Ontario and Quebec Bars, Solicitor of the Senior Courts of England and Wales*

Prof. Burghard Piltz, *Prof. Burghard Piltz, Partner Piltz Legal, Berlino*

Avv. Gianluca Pojaghi, *Foro di Milano*

Prof. Anita Ramasastry, *University of Washington School of Law*

Prof. Dr. Bernd Reinmüller, *Past-President UIA, avvocato in Ginevra e Francoforte, Professore nella Università di Colonia, Lecturer, "DeutscheAnwaltsAkademie" per Corsi di specializzazione in International Business Law*

Steven M. Richman, *Clark Hill PLC, Princeton, NJ 08540 (USA)*

Avv. Laura Ristori, *Foro di Firenze, Studio Legale Associato Stanghellini Ristori Vigoriti*

James D. Rosener, *Former President, UIA Corporate Law and Mergers & Acquisitions Commission, Pepper Hamilton LLP, New York*

Michal Roszak, *Partner Berg & Moll International Lawyers, Kolegial Kancelaria Prawna, Warsaw Member of the UIA Commission on International Sale of Goods*

Avv. Maria Pia Sacco, *Senior Advisor Pillar Two*

Prof. Francesco Salerno, *Università di Ferrara*

Avv. Diego Saluzzo, *Foro di Torino, Grande Stevens Studio Legale Associato*

Dr. Alfonso Santilli, *Presidente Credimpex Italia*

Sylvain Savolainen, *Partner, Savolainen Avocats, Ginevra*

Prof. Martijn Scheltema, *Partner at Pels Rijcken, Professor Erasmus University School of Law, Rotterdam, co-chair of the European Model Clauses Project, The Hague, Netherlands*

Prof. Avv. Caterina Silvestri, *Università degli Studi di Firenze*

Giovanni Spinelli, *Managing Partner, Pavia & Harcourt LLP, New York*

Avv. Steven Sprague, *Castaldi Partners Milano*

Aleksander Stawicki, *President UIA Competition Law Commission, WKB Wiercinski, Kwiecinski, Baehr, Warsaw*

Avninder Singh, *Visiting professor with the International University College, Torino, Cicero Chambers, New Delhi*

Ashu Thakur, *Ashu Thakur & Associates Advocates & Solicitors, Mumbai*

Prof. Sara Tonolo, *Università degli Studi di Trieste*

Prof. Avv. Marco Torsello, *Università degli Studi di Verona*

Prof. Chiara Tuo, *Università degli Studi di Genova*

Avv. Alberto Venezia, *Foro di Milano*

Prof. Anna Veneziano, *Segretario Generale Aggiunto UNIDROIT*

Prof. Dr. Jean-Paul Vulliéty, *Des Gouttes & Partners, Genéve*

Avv. Paolo Zucconelli, *Foro di Verona, Dindo Zorzi & Associati*

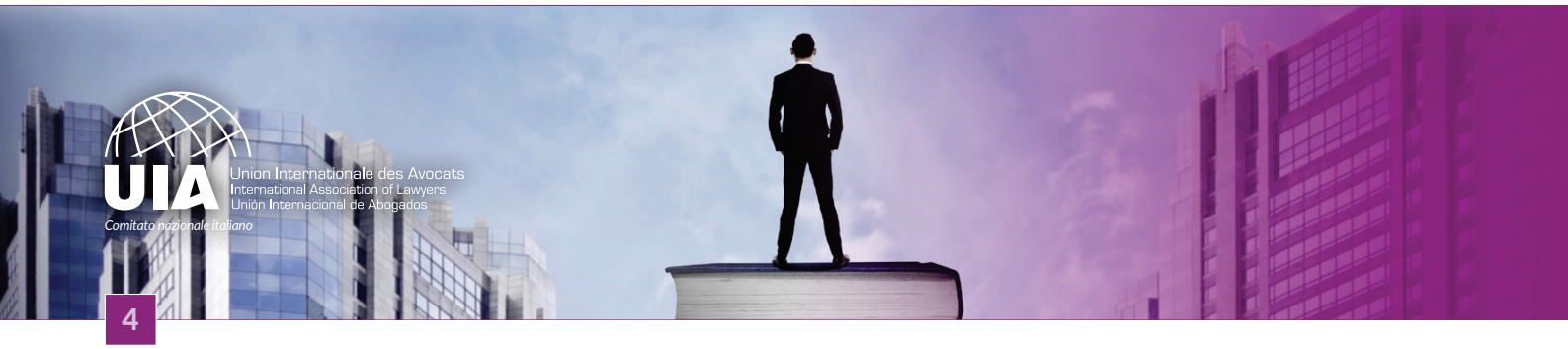

STRUTTURA DEL CORSO

Corso biennale di **272 ore** complessive suddivise in **20 moduli di 12 ore** ciascuno il terzo fine settimana del mese (8 ore il **venerdì h 09:30-13:30 e 14:30-18:30**, e 4 ore il **sabato h 09:30-13:30**); **1 modulo di 8 ore** di Legal English a cura del British Institute of Florence; e **2 seminari, corsi di formazione o altri eventi formativi di UIA Parigi** (www.uianet.org) di **12 ore l'uno svolti all'estero**, in lingua inglese o francese, da scegliere tra gli eventi calendarizzati da UIA Parigi e "accreditati" a tal fine dal Comitato Scientifico della Scuola; valutazione intermedia e valutazione finale.

I moduli si potranno svolgere sia in lingua italiana che in lingua inglese.

Per l'iscrizione al Corso è necessaria la conoscenza dell'inglese almeno a livello B2.
Le lezioni "in presenza" si terranno a **Firenze** presso **Villa Ruspoli**, Piazza della Indipendenza 9, 50129 Firenze (**Scuola di Giurisprudenza dell'Università degli Studi di Firenze**) ed in videoconferenza interattiva con un tutor d'aula presso le sedi decentrate c/o gli Ordini degli Avvocati "soci collettivi" dell'UIA o altre sedi dedicate a **Milano**, **Roma**, **Torino** e **Verona** (da confermare comunque anche in dipendenza del numero minimo di iscritti presso ogni sede locale).

AVVERTENZA IMPORTANTE

Il Comitato Nazionale Italiano dell'UIA - *Union Internationale des Avocats* è iscritto nell'elenco delle **associazioni forensi specialistiche maggiormente rappresentative** di cui all'art. 35, comma 1, lett. S) della legge 31 dicembre 2021, n. 247 con particolare riferimento alla Sezione n. 1 di cui all'art. 2, lett. a), Regolamento del CNF 11 aprile 2013 n. 1 modif. 16.12.2022, per i settori di specializzazione del **Diritto Internazionale** e del **Diritto dell'Unione Europea** (art. 3 c. 1 lett. f), g) del D.M. 144/2015 integrato dal D.M. 163/2020).

Il programma didattico del Corso di diritto del commercio internazionale è stato elaborato dal comitato scientifico in conformità con le **linee guida per la formazione specialistica degli avvocati** emanate dalla Commissione permanente presso il Ministero di giustizia emanate ex art. 7 comma 2 D.M. 144/2015, come modificato dal D.M. n. 163/2020 ed è stato presentato al Ministero della giustizia.

L'inizio del Corso è subordinato **all'approvazione del Ministero della giustizia** all'esito della **verifica di conformità** del programma alla normativa in materia di formazione specialistica ed alle linee guida ex art 7, comma 2, D.M. 144/2025 cit. ed al **rinnovo della convenzione** con il Consiglio Nazionale Forense ex art 7, comma 3, D.M. 144/2015 cit.

Al momento pertanto **non è possibile iscriversi al Corso** mentre sono accettate manifestazioni di interesse.

La partecipazione al Secondo Corso della Scuola UIA (Comitato italiano), pur garantendo l'alta formazione specialistica e la qualificazione professionale degli avvocati e delle avvocate che si occupano del Settore del Diritto Internazionale, con focus specifico sul Diritto del commercio internazionale, **non consentirà l'accesso automatico al titolo di "avvocato specialista"** ai sensi del D.M. cit.

La frequenza al Corso ed il superamento degli esami finali costituiranno requisiti per la presentazione della domanda al Consiglio Nazionale Forense ai fini del conferimento del titolo di avvocato specialista previo superamento di una prova scritta e orale.

PRESENTAZIONE DEL CORSO

Il programma del corso costituisce alta formazione specialistica nel Settore del Diritto Internazionale ex art. 3 c. 1 lett. f) DM 144/2015 integrato dal DM 163/2020)
Il programma prevede una parte generale di durata non inferiore ad un anno e una parte speciale anch'essa non inferiore ad un anno, destinata all'approfondimento di temi comunque afferenti allo specifico settore di specializzazione.
È prevista una «didattica frontale» non inferiore a 100 ore.

Il corso di specializzazione persegue le seguenti generali finalità:

a) sviluppo della formazione specialistica dell'avvocato che consente di conseguire una competenza tale da garantire all'assistito la più efficace assistenza tecnica sia giudiziale sia stragiudiziale nel settore del diritto commercio internazionale, assicurando al cliente la miglior consulenza specializzata;
b) la trattazione di argomenti sia di diritto sostanziale che di diritto processuale;
c) l'acquisizione di conoscenze teoriche e pratiche mediante approfondimento, a carattere avanzato, di temi, anche interdisciplinari, connessi all'attività pratica;
d) l'approfondimento delle previsioni di cui al vigente Codice deontologico forense nonché in materia di deontologia a livello europeo ed internazionale;
e) lo svolgimento di lezioni non soltanto frontali, ma che garantiscano l'interattività e la partecipazione attiva degli specializzandi.

Ogni modulo è suddiviso in una parte di **didattica frontale (8 ore) ed una parte (4 ore) riservata a studio di casi ed esercitazioni** (discussione individuale o di gruppo di casi pratici, esercitazioni scritte, simulazioni di procedimenti giudiziari ed extragiudiziari - per queste ultime, anche acquisendo la conoscenza delle tecniche di negoziazione e di mediazione), favorendo l'acquisizione della capacità di applicare le conoscenze sotto il profilo pratico, con particolare riferimento alla risoluzione di questioni e casi, anche a carattere complesso.

La didattica sposa un approccio in grado di coniugare metodologie di carattere tradizionale (quali le lezioni frontali, le discussioni, l'analisi di casi, le simulazioni) anche con metodologie di tipo innovativo (quali ad es. attività di carattere laboratoriale ed esperienziale, se possibile altresì sfruttando il potenziale di risorse online, applicazioni e tecnologie dedicate alla didattica).

Per assicurare l'interattività nel processo di apprendimento e la partecipazione attiva degli specializzandi, sono previsti momenti di discussione e confronto con il docente, in forma individuale e di gruppo. Inoltre, all'interno dei programmi viene dedicato un congruo numero di ore di lezione ad attività di carattere pratico, finalizzate a sviluppare e testare la capacità di applicare le conoscenze acquisite: in particolare, analisi e risoluzione di quesiti e casi, esercitazioni, simulazioni processuali, redazione di atti e contratti, in forma individuale o di gruppo.

In sostanza ed in conclusione il programma include profili di diritto sostanziale e di diritto processuale, deontologia e ordinamento professionale; logica e ragionamento giuridico; interpretazione (es. legge, negozio, sentenza), ricerca legale; - scrittura giuridica (tecniche di redazione di atti e di contratti internazionali); - linguaggio giuridico (anche nella lingua inglese); - tecniche di argomentazione e discussione.

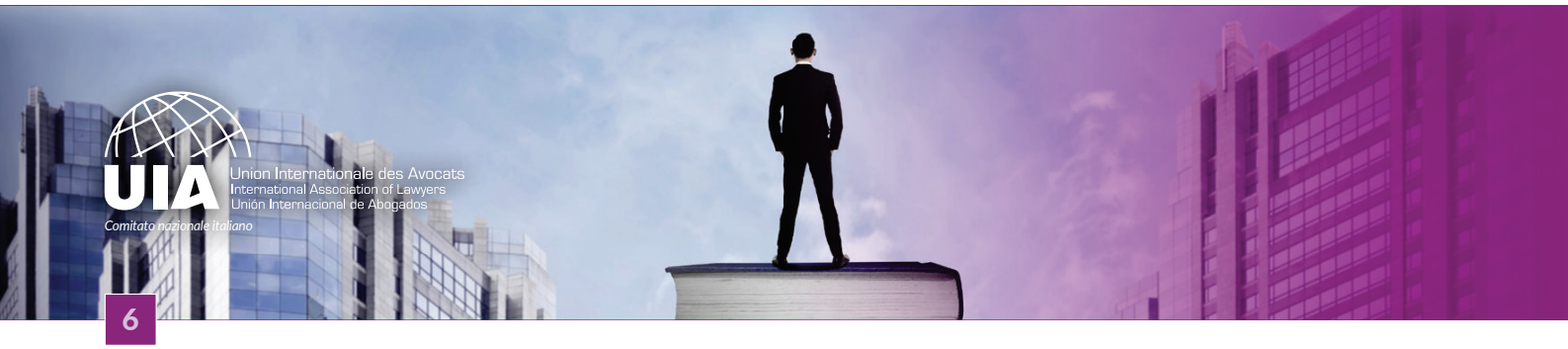

PROGRAMMA

PRIMO ANNO

PARTE GENERALE

MODULO N. 1 - 12 ore

Gennaio 2024

Venerdì 19 gennaio 2024 ..... (8h)
Sabato 20 gennaio 2024 ..... (4h)

DEONTOLOGIA E ORDINAMENTO PROFESSIONALE IN AMBITO EUROPEO ED INTERNAZIONALE - SVILUPPI E CRITICITÀ - L'IMPATTO SULLA DEONTOLOGIA DELL'AVVOCATO DERIVANTE DAI PRINCIPI GUIDA DELLE NAZIONI UNITE IN MATERIA DI IMPRESE E DIRITTI UMANI (UNGPs), DAI FATTORI ESG - ENVIRONMENTAL, SOCIAL AND GOVERNANCE, DAGLI OBIETTIVI DI SVILUPPO SOSTENIBILE (SDGs) E DAL CAMBIAMENTO CLIMATICO

MODULO N. 2 - 12 ore

Febbraio 2024

Venerdì 16 febbraio 2024 ..... (8h)
Sabato 17 febbraio 2024 ..... (4h)

LE NORME QUADRO DEL DIRITTO DEL COMMERCIO INTERNAZIONALE
LE ORGANIZZAZIONI ECONOMICHE INTERNAZIONALI E LE FONTI INTERNAZIONALI DEL DIRITTO DEL COMMERCIO INTERNAZIONALE

MODULO N. 3 - 12 ore

Marzo 2024

Venerdì 22 marzo 2024 ..... (8h)
Sabato 23 marzo 2024 ..... (4h)

IL DIRITTO INTERNAZIONALE DEGLI INVESTIMENTI DIRETTI ESTERI

MODULO N. 4 - 12 ore

Aprile 2024

Venerdì 19 aprile 2024 ..... (8h)
Sabato 20 aprile 2024 ..... (4h)

LE NORME DI DIRITTO INTERNAZIONALE PRIVATO E PROCESSUALE

PROGRAMMA

MODULO N. 5 - 12 ore

Maggio 2024

Venerdì 17 maggio 2024 ..... (8h)
Sabato 18 maggio 2024 ..... (4h)

LA LEGGE APPLICABILE ALLE OBBLIGAZIONI CONTRATTUALI ED EXTRA-CONTRATTUALI: REGOLAMENTI ROMA I E ROMA II

MODULO N. 6 - 12 ore

Giugno 2024

Venerdì 21 giugno 2024 ..... (8h)
Sabato 22 giugno 2024 ..... (4h)

LA REDAZIONE DEL CONTRATTO INTERNAZIONALE FRA TECNICHE E PROBLEMI

MODULO N. 7 - 12 ore

Luglio 2024

Venerdì 19 luglio 2024 ..... (8h)
Sabato 20 luglio 2024 ..... (4h)

IL DIRITTO APPLICABILE DALLA FISIOLOGIA ALLA PATOLOGIA DEL RAPPORTO

MODULO N. 8 - 12 ore

Settembre 2024

Venerdì 20 settembre 2024 ..... (8h)
Sabato 21 settembre 2024 ..... (4h)

IL CONTRATTO DI VENDITA INTERNAZIONALE

MODULO N. 9 - 12 ore

Ottobre 2024

Venerdì 18 ottobre 2024 ..... (8h)
Sabato 19 ottobre 2024 ..... (4h)

I CONTRATTI DI INTERMEDIAZIONE E DISTRIBUZIONE COMMERCIALE

PROGRAMMA

MODULO N. 10 - 12 ore

Novembre 2024

Venerdì 22 novembre 2024 ..... (8h)
Sabato 23 novembre 2024 ..... (4h)

IL TRASPORTO INTERNAZIONALE DELLE MERCI
IL CONTRATTO INTERNAZIONALE REGOLATO DAL DIRITTO INGLESE

Dicembre 2024

Venerdì 13 dicembre 2024

VALUTAZIONE INTERMEDIA

SECONDO ANNO

PARTE SPECIALE

MODULO N. 11 - 12 ore

Gennaio 2025

Venerdì 17 gennaio 2025 ..... (8h)
Sabato 18 gennaio 2025 ..... (4h)

LA REDAZIONE DEL CONTRATTO INTERNAZIONALE (APPROFONDIMENTO)
DIGITALIZZAZIONE E CONTRATTI DEL COMMERCIO INTERNAZIONALE
CONTRATTI DEL COMMERCIO INTERNAZIONALE E DIRITTI UMANI

MODULO N. 12 - 12 ore

Febbraio 2025

Venerdì 21 febbraio 2025 ..... (8h)
Sabato 22 febbraio 2025 ..... (4h)

IL CONTRATTO DI VENDITA INTERNAZIONALE (APPROFONDIMENTO)

PROGRAMMA

MODULO N. 13 - 12 ore

Marzo 2025

Venerdì 21 marzo 2025 ..... (8h)
Sabato 22 marzo 2025 ..... (4h)

I CONTRATTI PER L'ESECUZIONE DI OPERE O SERVIZI: APPALTO INTERNAZIONALE, RETI COMMERCIALI, SUB-FORNITURA INTERNAZIONALE E SUPPLY CHAIN, JOINT VENTURE

MODULO N. 14 - 12 ore

Aprile 2025

Venerdì 11 aprile 2025 ..... (8h)
Sabato 12 aprile 2025 ..... (4h)

REGIMI DI GARANZIA E MODELLI DI PAGAMENTO NEI CONTRATTI COMMERCIALI INTERNAZIONALI - CONTRATTI DI FINANZIAMENTO INTERNAZIONALI E CREDITO ALL'ESPORTAZIONE

MODULO N. 15 - 12 ore

Maggio 2025

Venerdì 23 maggio 2025 ..... (8h)
Sabato 24 maggio 2025 ..... (4h)

CONTRATTI COMMERCIALI INTERNAZIONALI E PROPRIETÀ INTELLETTUALE

MODULO N. 16 - 12 ore

Giugno 2025

Venerdì 20 giugno 2025 ..... (8h)
Sabato 21 giugno 2025 ..... (4h)

APPROFONDIMENTO SULLA GESTIONE DEL CONTENZIOSO COMMERCIALE INTERNAZIONALE DAVANTI AL GIUDICE NAZIONALE, LE CORTI COMMERCIALI INTERNAZIONALI

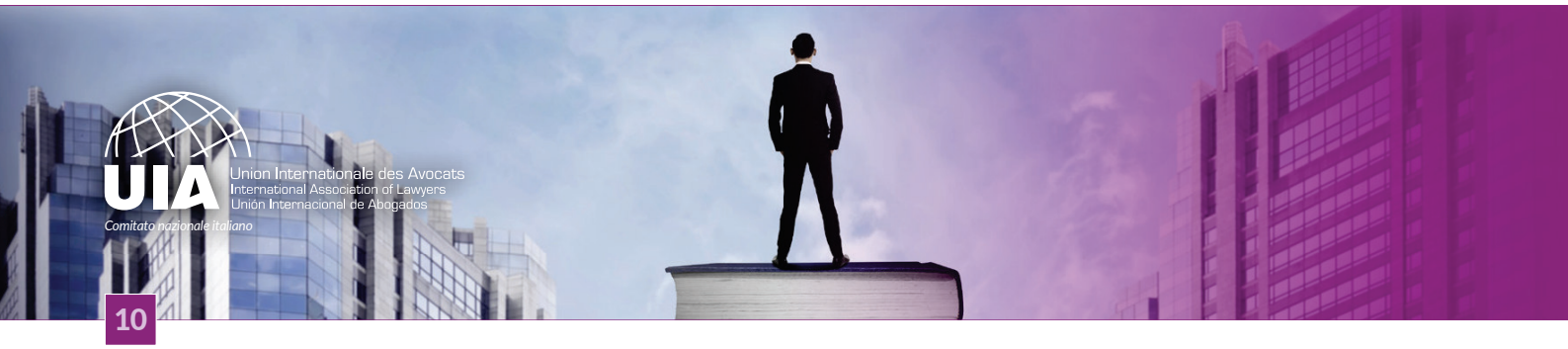

PROGRAMMA

MODULO N. 17 - 12 ore

Luglio 2025

Venerdì 25 luglio 2025 ..... (8h)
Sabato 26 luglio 2025 ..... (4h)

APPROFONDIMENTO SULLA GESTIONE DEL CONTENZIOSO COMMERCIALE INTERNAZIONALE: NEGOZIAZIONE, MEDIAZIONE ED ARBITRATO INTERNAZIONALE

MODULO N. 18 - 12 ore

Settembre 2025

Venerdì 19 settembre 2025 ..... (8h)
Sabato 20 settembre 2025 ..... (4h)

DIRITTO DELLA CONCORRENZA E CONTRATTI COMMERCIALI INTERNAZIONALI

MODULO N. 19 - 12 ore

Ottobre 2025

Venerdì 17 ottobre 2025 ..... (8h)
Sabato 18 ottobre 2025 ..... (4h)

PROFILI DI RILEVANZA PUBBLICISTICA NEL COMMERCIO INTERNAZIONALE: PROFILI DI DIRITTO FISCALE, DOGANALE, NORMATIVA ANTICORRUZIONE, SANZIONI ECONOMICHE E MISURE DI CONTRASTO AL TERRORISMO

MODULO N. 20 - 12 ore

Novembre 2025

Venerdì 21 novembre 2025 ..... (8h)
Sabato 22 novembre 2025 ..... (4h)

FOCUS PAESE
CINA, INDIA, STATI UNITI, BRASILE INVESTIMENTI ESTERI

Dicembre 2025

Venerdì 12 dicembre 2025

VALUTAZIONE FINALE

NOTE

PER ULTERIORI INFORMAZIONI
si invita a contattare la Segreteria Organizzativa:

MJ Eventi
Tel. 055 576856
E-mail: corsibiennali@mjeventi.it
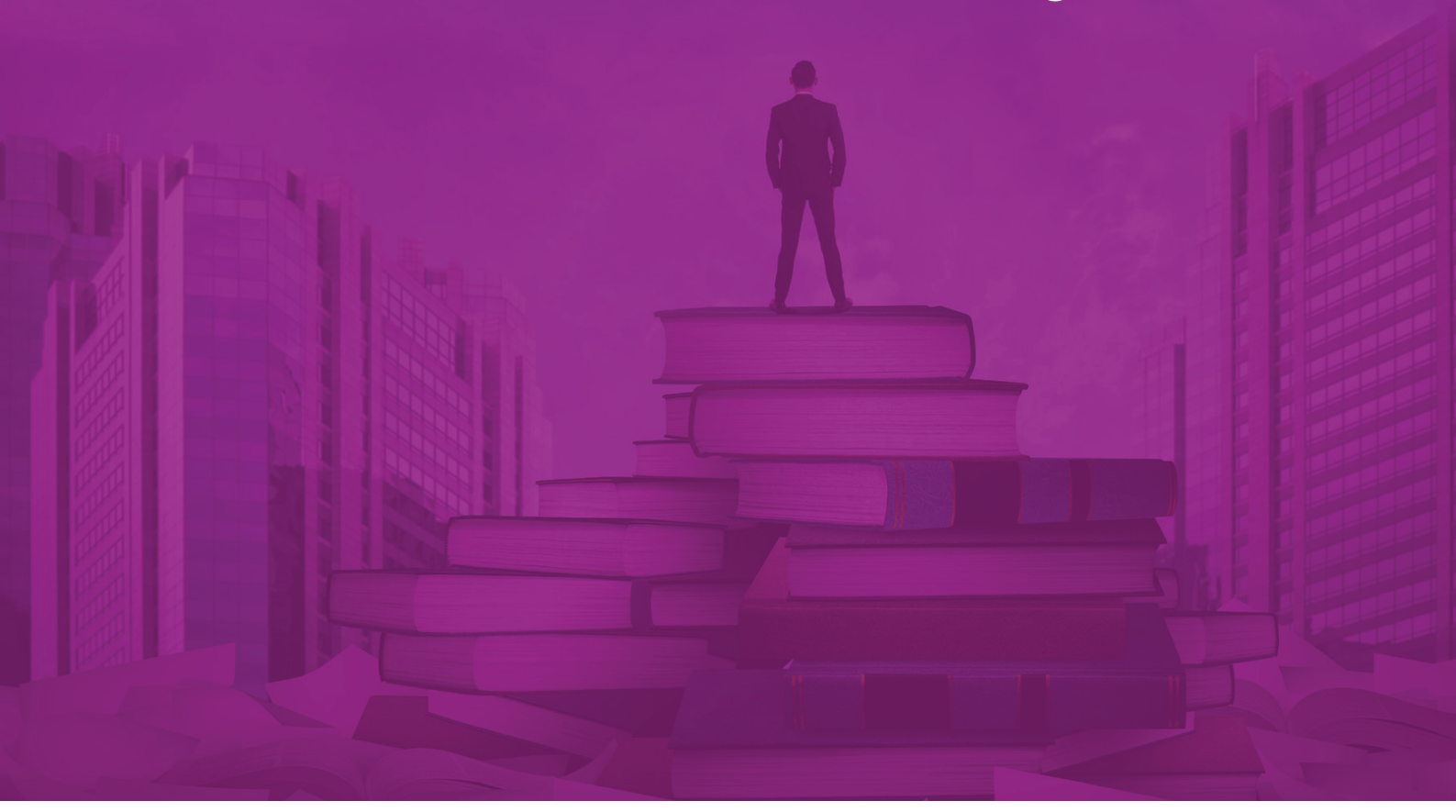
www.uiacomitatoitaliano.org