

Il ruolo del Servizio Sociale nel procedimento penale minorile nella fase del giudizio: la Messa alla Prova

Laura Angius

Direttrice Ufficio Servizio Sociale per i Minorenni di Torino

Maggio 2024

Contenuti

USSM L'Ufficio di Servizio Sociale per i Minorenni



L'adolescenza attuale: Generazione Z



Cenni sulla Legislazione penale minorile



La Messa alla Prova



Qualche dato statistico



Sinergie tra avvocati e USSM



Conclusioni

L'Ufficio di Servizio Sociale per i Minorenni

USSM

- **Che cosa è:** L'USSM di Torino è una articolazione del Centro Giustizia Minorile del Piemonte, Valle d'Aosta e Liguria.
- **Competenza Territoriale:** coincide con il territorio della Corte d'Appello e pertanto tutto il Piemonte e Valle d'Aosta
- **Quando Interviene:** su mandato dell'Autorità Giudiziaria Minorile, quando, a seguito di denuncia, il minore dai 14 ai 18 anni entra nel circuito penale.
- **Quanto Interviene:** lungo tutto il percorso penale in ogni stato e grado del procedimento fino al 25° anno di età dei ragazzi per reati commessi da minorenni.
- **Chi opera:** In USSM lavorano assistenti sociali, educatori e temporaneamente collabora anche una mediatrice culturale

Organigramma Ministero della Giustizia

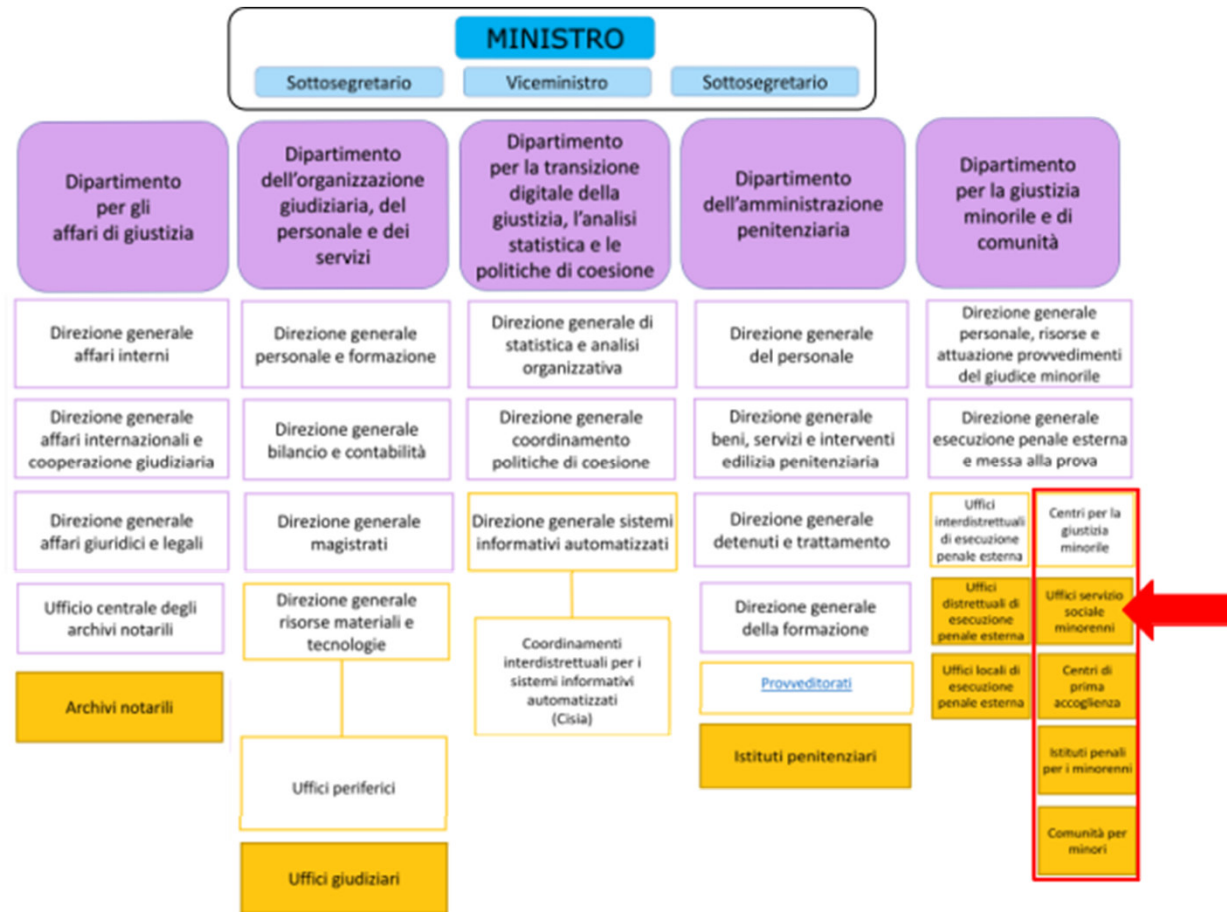

L' USSM in rete

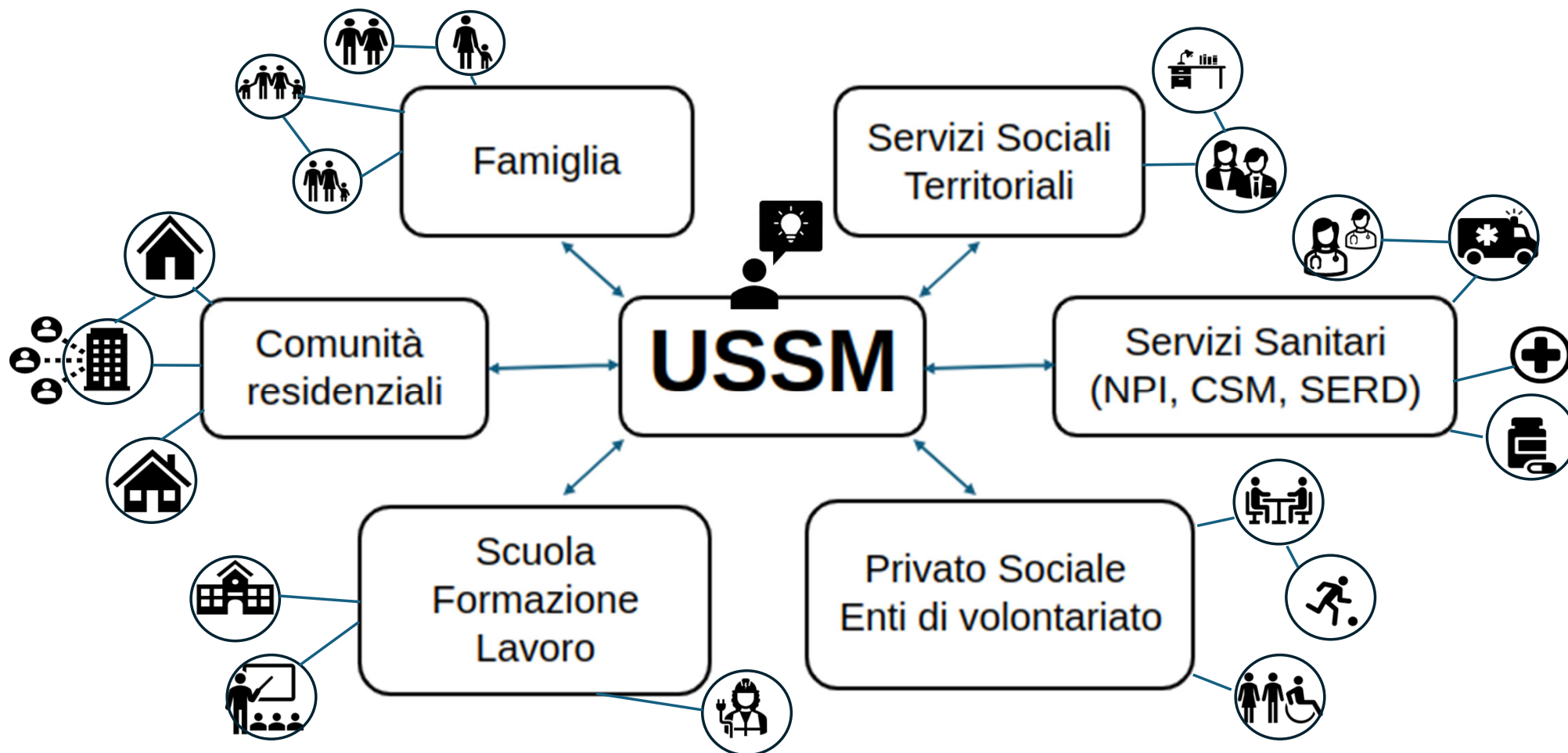

Contenuti

USSM L'Ufficio di Servizio Sociale per i Minorenni



L'adolescenza attuale: Generazione Z



Cenni sulla Legislazione penale minorile



La Messa alla Prova



Qualche dato statistico



Sinergie tra avvocati e USSM



Conclusioni

Generazione Z



- **Adolescenza** fase della vita caratterizzata da **impulsività e trasgressione**: per diventare adulti occorre rischiare, fare nuove esperienze, uscire dalla zona di confort familiare
- Generazione iperconnessa, vita **ONLIFE** (Floridi): *“io sono se sono sempre visibile, connesso e prestante”* in assenza di corporeità
- Caratteristiche società occidentale e italiana: spinta all'**individualismo** e all'**ipercompetitività**, piramide rovesciata, trasformazioni velocissime dal punto di vista tecnologico, genitori più adulti dal punto di vista anagrafico, spesso figli unici che vivono in famiglie monogenitoriali a causa dell'aumento delle separazioni e divorzi
- Società liquida del **“consumo dunque sono”** (Bauman) che si interessa degli adolescenti in quanto consumatori. In Italia sono in crescita famiglie e minori in **povertà** assoluta e relativa, maggiore divario tra ricchi e poveri (fonte Istat e Caritas), per i giovani meno probabilità di costruirsi un futuro,
- l'**ascensore sociale** costituito dalla scuola è **bloccato** (i figli dei poveri rischiano di essere ancora più poveri)

Curva del crimine

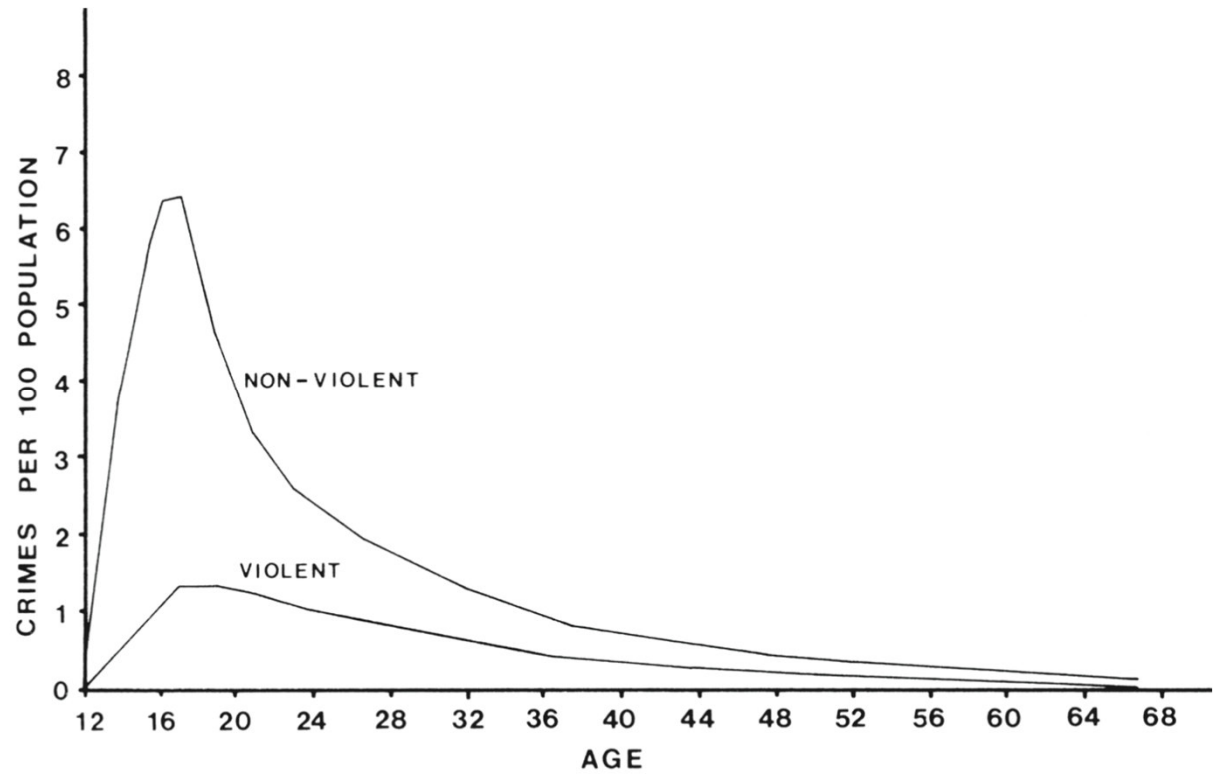

Da Farrington, 1986; Loeber, Farrington, 2012



Adolescenti devianti: fattori di rischio

- **Impulsività**: sono intolleranti alle frustrazioni, hanno difficoltà ad elaborare cognitivamente gli stimoli, analfabeti dal punto di vista emotivo, assenza di empatia, **faticano a riconoscere la gravità delle azioni violente e banalizzano tali comportamenti**
- Abuso di **alcol** associato a utilizzo di **sostanze stupefacenti**, psicoattive, psicofarmaci per sedare una sofferenza oppure per ricercare stimolazioni intense
- **Sofferenza psichica**
- **Difficoltà scolastiche** che esitano in espulsioni o abbandono scolastico
- Molti reati adolescenziali avvengono in **gruppo**: il gruppo svolge indispensabile funzione per la crescita, ma in gruppo la responsabilità è percepita come diffusa e si instaura un codice di valori a cui è difficile sottrarsi



Fattori di rischio familiari e sociali

- **Ambienti familiari disfunzionali:** assenza padre, solitudine della madre, conflitti coniugali, problemi economici e abitativi, reiterate violenze assistite o subite, abusi sessuali, figure genitoriali con problemi mentali, con problemi di abuso di sostanze o altre dipendenze, che propongono modelli delinquenziali
- **Famiglie straniere di seconda generazione:** percorsi migratori dei genitori fallimentari, genitori non integrati nel contesto sociale
- **Minori stranieri non accompagnati:** dolorosi e traumatici percorsi migratori, che a volte prendono avvio da situazioni già problematiche nel loro paese di provenienza
- **Reati predatori:** l'oggetto come status nella società del consumismo
- **Internet come amplificatore** dei reati connessi alle nuove tecnologie, la pedopornografia, la rissa convocata sui social e postata, la molestia sessuale, l'aggressione e l'umiliazione del compagno di scuola filmata e diffusa per ottenere popolarità, avere approvazioni e like, bisogno di 'vetrinizzarsi' (Codeluppi)



Carenze nel Welfare

- Servizi socio educativi e sanitari con poco personale e risorse esigue.
- Grave situazione relativa all'accoglienza nelle comunità residenziali educative perché sono poche e al Nord (Piemonte) sono sature.
- Sistema dell'accoglienza dei minori stranieri non accompagnati che fa riferimento alle strutture per adulti.
- Da circa un anno e mezzo il CGM ha una lista di attesa di minori con provvedimenti cautelari di collocamento in comunità in attesa di esecuzione.

Contenuti

USSM L'Ufficio di Servizio Sociale per i Minorenni



L'adolescenza attuale: Generazione Z



Cenni sulla Legislazione penale minorile



La Messa alla Prova



Qualche dato statistico



Sinergie tra avvocati e USSM



Conclusioni



DPR 448/88: principi ispiratori

- **Adeguatezza del processo alle esigenze educative:** non interruzione dei processi educativi in atto
- **Minima offensività del processo** (primum non nocere)
- **Rapida fuoriuscita dal circuito penale**
- **De-stigmatizzazione**
- **Residualità della detenzione**

Viene introdotta in Italia alla fine degli anni '80 l'istituto giuridico innovativo della **Messa alla Prova** che ha la finalità di osservare l'evoluzione della personalità del minorenne



Legge 159/2023: legge di conversione del Decreto Caivano

Principali modifiche e integrazioni al DPR 448/88:

- Introduzione della misura di prevenzione del DASPO urbano applicabile anche ai minori di anni 14
- Ampliamento dei presupposti per applicazione della misura precautelare
- Ampliamento dei presupposti per l'applicazione della misura cautelare (sia della custodia in carcere sia di quelle non detentive collocamento in comunità, permanenza a casa e prescrizioni)
- Modifica dei termini di fase
- Possibilità di trasferimento dall'IPM al carcere per adulti fin dai 18 anni
- Esclude l'applicabilità della Messa alla Prova in taluni reati gravi (omicidio doloso aggravato, violenza sessuale e violenza sessuale di gruppo aggravate, rapina aggravata c.3)
- Introduce un nuovo articolo 27 bis denominato percorso di rieducazione del minore, ossia una nuova forma di definizione anticipata del procedimento penale

In attesa del pronunciamento della Corte Costituzionale



Art 27 bis: Il programma di reinserimento e rieducazione (non vengono coinvolta la parte offesa né citate pratiche di Giustizia Riparativa) deve essere depositato dal difensore (anche in collaborazione dell'USSM): nuovo ruolo dell'avvocato!

In data 6 marzo u.s. il GIP del Tribunale per i Minorenni di Trento ha emesso ordinanza di remissione alla Corte Costituzionale sollevando questione di legittimità.

Esclusione applicabilità della MAP ai reati di violenza sessuale aggravata di gruppo in danni di minori: in data 25 marzo u.s. il GUP del Tribunale per i Minorenni di Bari ha emesso ben due ordinanze di remissione alla Corte Costituzionale in merito al fatto che tale preclusione è in contrasto con l'impianto normativo che regola il processo penale minorile

Contenuti

USSM L'Ufficio di Servizio Sociale per i Minorenni



L'adolescenza attuale: Generazione Z



Cenni sulla Legislazione penale minorile



La Messa alla Prova



Qualche dato statistico



Sinergie tra avvocati e USSM



Conclusioni



La Messa alla Prova: cosa è e a cosa serve

La Messa alla Prova (art 28 DPR 448) è la misura principale e più efficace utilizzata dalla AG minorile, quando si ritiene di dover valutare la personalità del minore. Tenuto conto del comportamento del minore e della evoluzione della sua personalità, decorso il periodo di sospensione (che ha una durata massima di tre anni) se si ritiene che la prova abbia dato esito positivo, il reato è estinto.

Rappresenta la rinuncia dello Stato alla sua pretesa punitiva quando si prospetta come probabile il proficuo inserimento sociale

La Messa alla Prova disposta dal Tribunale per i Minorenni è finalizzata ad osservare la personalità in crescita e valutare il suo percorso evolutivo. L'istituto giuridico della Messa alla Prova per i maggiorenni introdotto nel 2014 ha lo stesso nome, ma caratteristiche profondamente diverse: la Messa alla Prova disposta verso un adulto non valuta la sua personalità e si limita a registrare l'adempimento o meno di un lavoro di pubblica utilità.



La Messa alla Prova: presupposti

La Messa alla Prova per essere applicata necessita di presupposti indispensabili per l'AG minorile torinese:

- **Accertamento** della responsabilità penali del minorenne,
- **Accertamento** della capacità di intendere e volere (che dai 14 ai 18 anni deve essere accertata),
- **Analisi della personalità** del minorenne nella sua accezione dinamica proprio perché in crescita, attraverso la richiesta di una indagine sociale all'USSM e ai Servizi Sociali territoriali e, se utile, anche Servizi Sanitari territoriali
- **Redazione di un progetto** di intervento elaborato dai Servizi Minorili della Giustizia in stretta collaborazione con i servizi sociali degli enti locali e laddove opportuno che siano coinvolti, con i Servizi Sanitari territoriali
- **Consenso** del minore/giovane al progetto



Progetto di Messa alla Prova: Caratteristiche

Il progetto deve essere:

- **CONSENSUALE**



- **ADEGUATO**



- **REALIZZABILE**



- **FLESSIBILE**





Progetto di Messa alla Prova: Contenuti

- Impegni relativi alla quotidianità: **studio o lavoro**
- Mantenimento della **collaborazione con gli operatori dei vari Servizi coinvolti** a vario titolo (USSM, Servizi Sociali territoriali, Servizi Sanitari – NPI o CSM e/o Serd)
- **Se** minore/giovane adulto inserito in **comunità residenziale** rispetto delle regole comunitarie e collaborazione con l'equipe educativa
- Svolgimento di una **attività di utilità sociale** a favore della collettività (riparazione indiretta, restituzione sociale)
- Se previste, **attività educative** quali partecipazione ad attività sportive (canottaggio, sport equestri, atletica, ..) partecipazione ad attività di gruppo (ANDUMA, incontri di pratiche filosofiche, cicli di incontri di progetti specifici di contrasto alla violenza di genere, gruppi di riflessione organizzati da enti territoriali,...)
- Fuori dall'ambito prescrittivo se vi sono i presupposti : **Mediazione con la vittima attraverso il coinvolgimento dei Centri per la Giustizia Riparativa o** altre attività

Contenuti

USSM L'Ufficio di Servizio Sociale per i Minorenni



L'adolescenza attuale: Generazione Z



Cenni sulla Legislazione penale minorile



La Messa alla Prova



Qualche dato statistico



Sinergie tra avvocati e USSM



Conclusioni



Qualche Dato

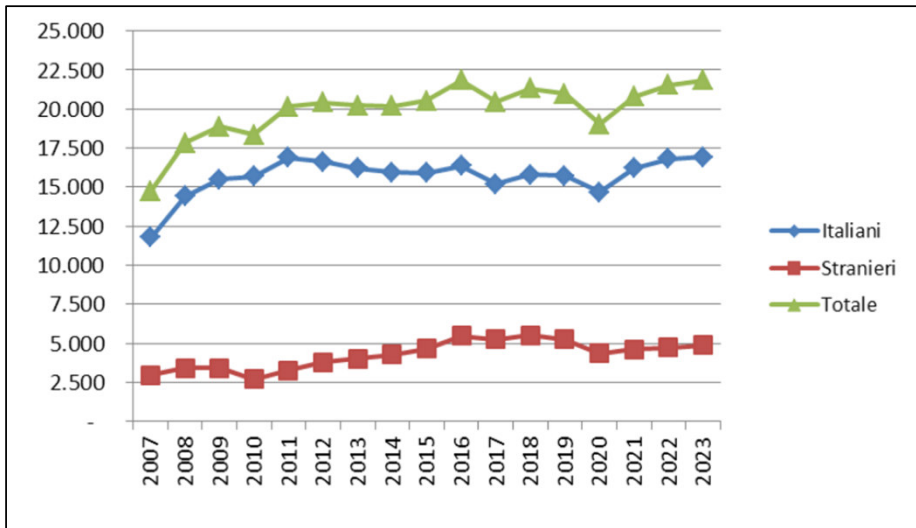

Minorenni e giovani adulti in carico agli Uffici di servizio sociale per i minorenni negli anni dal 2007 al 2023 secondo la nazionalità.

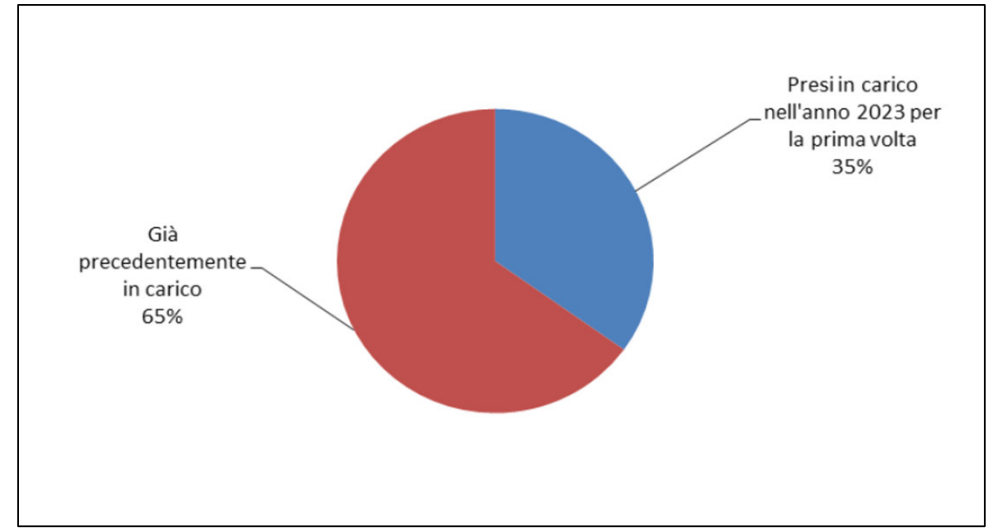

Minorenni e giovani adulti in carico agli Uffici di servizio sociale per i minorenni nell'anno 2023 secondo il periodo di presa in carico.

ELABORAZIONE SU DATI STATISTICI
CONVALIDATI PUBBLICAZIONE DEL 26.03.2024

Contenuti

USSM L'Ufficio di Servizio Sociale per i Minorenni



L'adolescenza attuale: Generazione Z



Cenni sulla Legislazione penale minorile



La Messa alla Prova



Qualche dato statistico



Sinergie tra avvocati e USSM



Conclusioni



Sinergie tra avvocati e USSM: Udienza penale come momento educativo

Qualche suggestione per lavorare tutti meglio nell'interesse dei minorenni che affrontano un procedimento penale:

- **Curare** la preparazione all'Udienza Preliminare: il riconoscimento della responsabilità penale, come superare il disimpegno morale
- **No** alla Messa alla Prova a tutti i costi perché più vantaggiosa
- **Sì** alla responsabilizzazione
- **Esplorare** possibili alternative alla Messa alla Prova (immaturità, tenuità del fatto, perdono giudiziale)
- Di fronte a comportamenti devianti pervicacemente reiterati oppure l'assenza di un'evoluzione positiva, la condanna sancisce un limite e può essere una **risposta educativa** (le misure penali di comunità)

Contenuti

USSM L'Ufficio di Servizio Sociale per i Minorenni



L'adolescenza attuale: Generazione Z



Cenni sulla Legislazione penale minorile



La Messa alla Prova



Qualche dato statistico



Sinergie tra avvocati e USSM



Conclusioni

Conclusioni



Un messaggio whatsapp inviato da un ragazzo ad una assistente sociale dell'USSM il 21 aprile 2024:

